GEMEINDE SEMPACH

KANTON LUZERN

ERNEUERUNG WERKLEITUNGEN SCHAUENSEE

SITUATION 1:200

EINMÜNDER BEROMÜNSTERSTRASSE

BAUPROJEKT

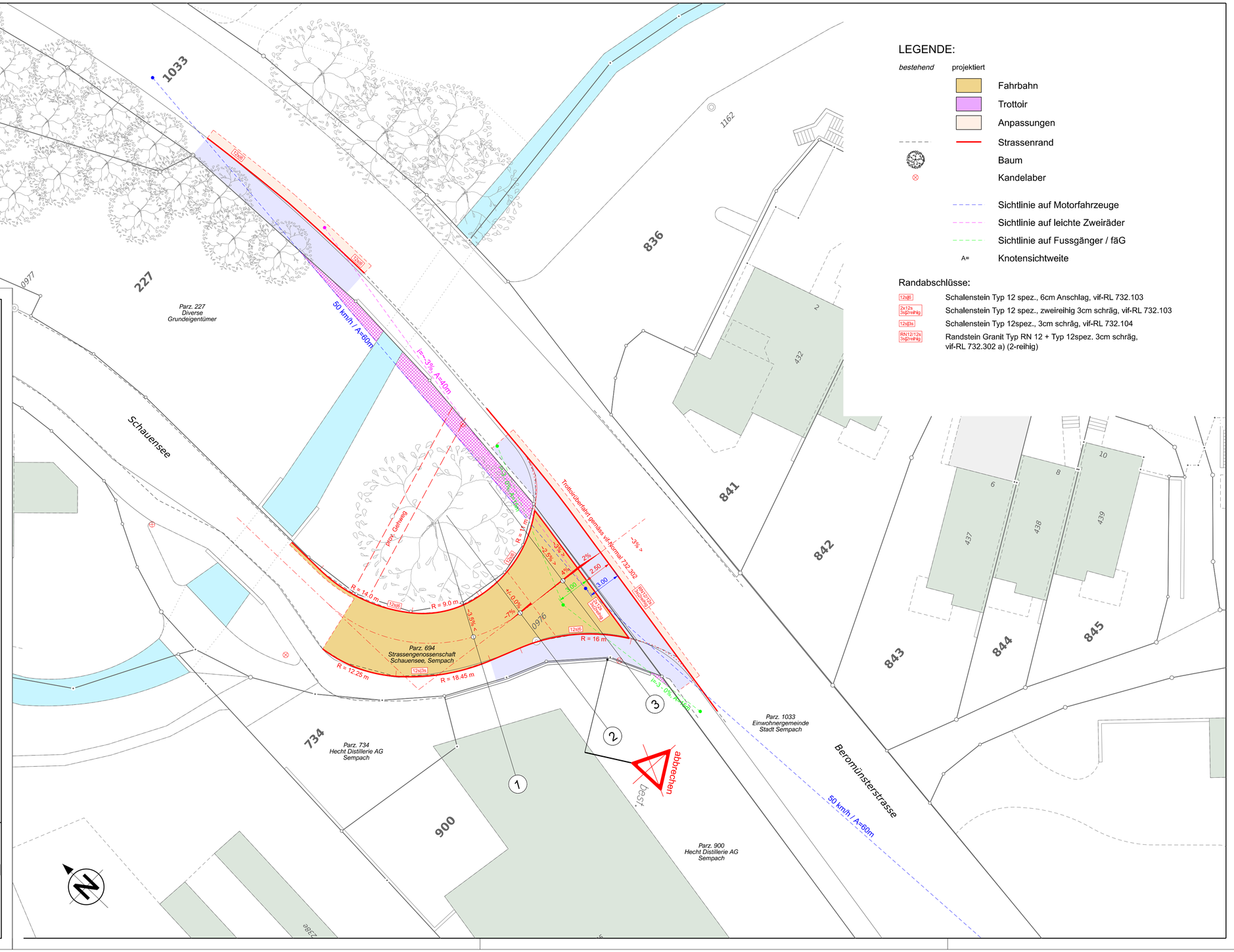

Gezeichnet		Änderungen			
Name	Datum	Name	Datum	Name	Datum
Ar	30.06.23	Ar Ar Ar	10.08.23 17.10.23 20.09.24		
visiert					
Name	Datum	Format		Plan-Nr.	
		43 x 75		3568 - 06	

bucher + partner ag
ingenieure und planer
Chr.-Schnyderstrasse 46
6210 Sursee
Telefon 041 925 19 19
info@bucher-partnerag.ch
www.bucher-partnerag.ch